

Scheda di rilevazione n° 17 relativa all'edificio o al manufatto contrassegnato dal o dai n.: 17	
Comprensorio Valle Dell'Adige - C.5	Foglio di mappa catastale: n° 2 - scala 1:1.440 -
Comune amministrativo: Vezzano	Comune catastale: LON
N.di particella/e catastale/i: 1	Data rilievo: febbraio 1995 (arch.M.Talamo)
Numerazione delle unità edilizie presenti nell'edificio:	

Estratto mappa catastale - F.M. 2 - 1:1.440 -

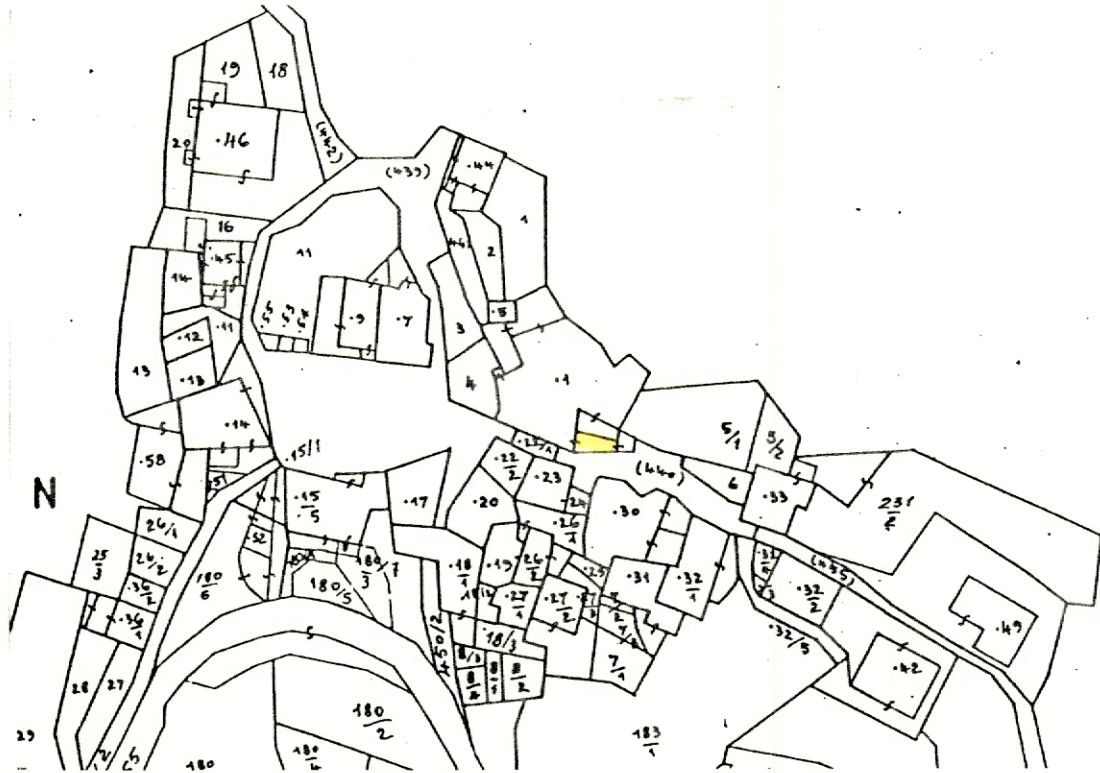

Indicazione della ripresa fotografica sulla base cartografica di piano



Documentazione fotografica - Immagine 1 (Rif.archivio:negativo__fotogramma__)



Documentazione fotografica - Immagine 2 (Rif.archivio:negativo__fotogramma__)

ANALISI

1	Tipologia funzionale originaria	abitazione civile	A	baita	F	
		abitazione rurale	B	volume accessorio	G	<input checked="" type="checkbox"/>
		edificio produttivo	C	manufatto accessorio	H	
		edificio speciale	D	I	
		stalla e fienile	E	non rilevabile	L	
2	Epoca di costruzione	anteriore al 1860		8		
		tra il 1860 e il 1939		6		
		posteriore al 1939		4	<input checked="" type="checkbox"/>	
3	Tipologia architettonica storica	alta definizione		8		
		media definizione		6		
		bassa definizione		4		
		nessuna definizione		0	<input checked="" type="checkbox"/>	
4	Permanenza dei caratteri formali tradizionali	volumetrie originarie	2	1	0	<input type="checkbox"/>
		caratteri costruttivi	2	1	0	<input type="checkbox"/>
		caratteri complement.	2	1	0	<input type="checkbox"/>
		aspetti decorativi	2	1	0	<input type="checkbox"/>
		Totale				<input type="checkbox"/>
5	Destinazione d'uso originaria	conservata			<input checked="" type="checkbox"/>	
		modificata parzialmente				
		modificata totalmente				
	Destinazioni d'uso attuali diverse dall'abitazione	al piano terra				
ai piani superiori						
6	Degrado fisico	nullo				
		medio			<input checked="" type="checkbox"/>	
		elevato				
7	Grado di utilizzo	utilizzato			<input checked="" type="checkbox"/>	
		sottoutilizzato				
		in stato di abbandono				
8	Spazi di pertinenza	alta qualità				
		media qualità				
		bassa qualità			<input checked="" type="checkbox"/>	
9	Eventuali vincoli legislativi: L.n.1089/1939 - L.n.364/1909 -					
10	Categoria di intervento prevista dal P.G.T.I.S. C5/1989 (oltre alle manutenzioni e al consolidamento):					
		Restauro				
		Risanamento conservativo				
		Ristrutturazione interna				
		Ristrutturazione totale			<input checked="" type="checkbox"/>	
		Demolizione senza ricostruzione				
		Consolidamento di ruderi				
		Ricostruzione su ruderi				
		Manufatti accessori				
	Sopraelevazione					
	Traslazione di manufatti access.					

11 Note eventuali:

VOLUME DI ORIGINE ANTICA NON PIU' ESISTENTE

PROGETTO

12 Categoria di intervento prevista (oltre alle manutenzioni ordinarie e straordinarie)

	R1 - Restauro	
	R2 - Risanamento conservativo	
	R3 - Ristrutturazione edilizia	
	R4 - Demolizione con ricostruz.	X
	R4 - Demolizione senza ricostruz.	
	Ricostruzione su ruderi	
	Manufatti accessori	X
	Sopraelevazione	
	Traslazione di manufatti access.	

13 Vincoli e prescrizioni:

- L.n.1089/1939
- L.n.364/1909
- altro

14 Interventi particolari ammessi:

- sopraelevazione
- traslazione per creazione di spazi pubblici o per motivi di viabilità
- parziale demolizione per creazione di spazi pubblici o per motivi di viabilità
- altro

15 Categoria di intervento prevista per gli spazi di pertinenza

	Cambio coltura	
	Pavimentazione	
	Modifica andamento naturale	